ՎԵՐԵԼԱԿԻ ՀՈՐԱՆԻ ՊԱՏԵՐԻ ԱՄՐԱՆԱՎՈՐՈՒՄԸ ԿՏՐՎԱԾՔ Ա - Ա

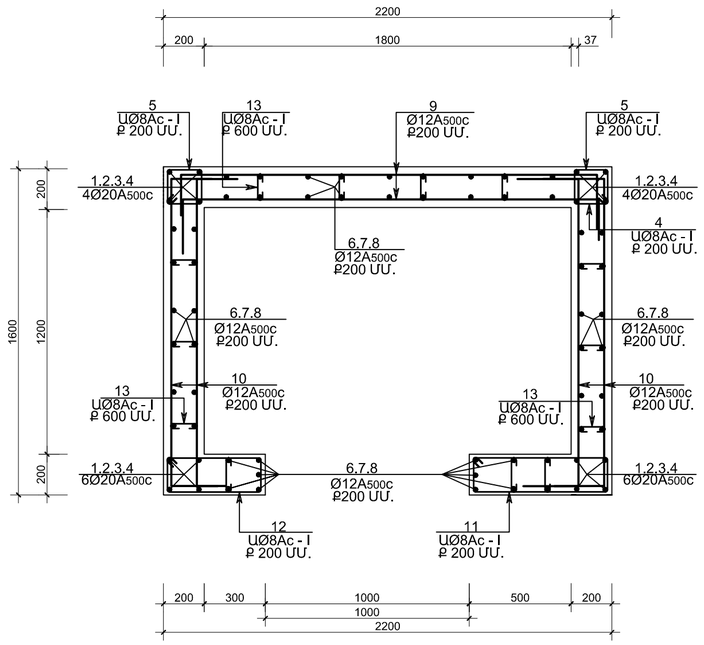

ՆՅՈՒԹԵՐԻ ԾԱԽՍԻ ՄԱՍՆԱԳԻՐ

ԴԻՐՔ	ՆՇԱՆԱԿՈՒՄ	ԱՆՎԱՆՈՒՄ	ՔԱՆԱԿ ՀԱՏ	ԷԼԵՄԵՆՏԻ ՔԱՇԸ	ԷԼԵՄ.ՔԱՇԸ ԿԳ	
		ՎԵՐԵԼԱԿԻ Ե/Բ ՀՈՐԱՆ				
		ՊԱՏ				
1		Φ 20A500C L = 2400 ՄՄ.	16	6.00ԿԳ.	96	A500C 1922.0 Ac -I 250.0
2		Φ 20A500C L = 4000 ՄՄ.	16	10.00ԿԳ.	160	
3		Φ 16A500C L = 3800 ՄՄ.	16	9.50ԿԳ.	152	
4		Φ 16A500C L = 3200 ՄՄ.	16	8.00ԿԳ.	128	
5		Φ 8 Ac - I L = 800 ՄՄ.	360	0.35ԿԳ.	126	
6		Φ 12A500C L = 2300 ՄՄ.	60	2.00ԿԳ.	120	
7		Φ 12A500C L = 2300 ՄՄ.	162	2.00ԿԳ.	324	
8		Φ 12A500C L = 2800 ՄՄ.	54	2.50ԿԳ.	135	
9		Φ 12A500C L = 2450 ՄՄ.	164	2.20ԿԳ.	361	
10		Φ 12A500C L = 1850 ՄՄ.	220	1.65ԿԳ.	363	
11		Φ 8 Ac - I L = 1400 ՄՄ.	40	0.60ԿԳ.	24	
12		Φ 8 Ac - I L = 1800 ՄՄ.	40	0.70ԿԳ.	28	
13		Φ 8 Ac - I L = 350 ՄՄ.	480	0.15ԿԳ.	72	
14		Φ 16A500C L = 2550 ՄՄ.	12	4.00ԿԳ.	48	
15		Φ 12A500C L = 40 ԳԾ.Մ.	-	-	35	
		ԲԵՏՈՆ B 20 V =15.50 Մ³				ՊՈՂՊԱՏ 24.0
16	ՄՆ - 1	L140x10 L = 550 ՄՄ.	8	3.00ԿԳ.	24	

ԴԻՐՔ	ԷՍՔԻԶ
1	200 2200
5	250 250 150 150
6	150 2150
9	150 2150 150
10	150 1550 150
11	550 250 150 450
12	750 250 150 650
13	150 100 100
14	200 2150 200

Ե/Բ ԳՈՏԻ

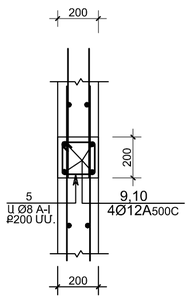

ԲԱՐԱՎՈՐ

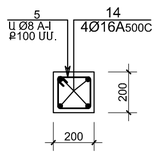

ՀԱՆԳՈՒՅՑ-1

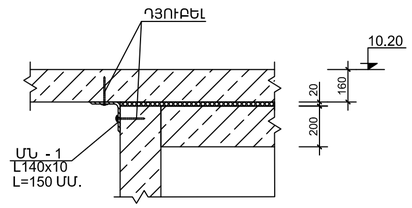

ՎԵՐԵԼԱԿԻ ՀՈՐԱՆԸ ԻՐԱԿԱՆԱՑՎՈՒՄ Է ՄԻԱՁՈՒՅԼ ԵՐԿԱԹԲԵՏՈՆԻՑ :
ՀՈՐԱՆԻ ՊԱՏԵՐԸ ԱՄՐԱՆԱՎՈՐՎՈՒՄ ԵՆ 200ՄՄ ՔԱՅԼՈՎ ԱՄՐԱՆԱՅԻՆ ՁՈՂԵՐՈՎ
ՀՈՐԻԶՈՆԱԿԱՆ,ՈՒՂՂԱՁԻԳ ՈՒՂՂՈՒԹՅՈՒՆՆԵՐՈՎ և ԲԵՏՈՆԱՑՎՈՒՄ 20 ԴԱՍԻ
ՄԱՆՐԱՀԱՏԻԿԱՎՈՐ ԲԵՏՈՆՈՎ ,Y =2000 ԿԳ/Մ³ ԾԱՎԱԼԱՅԻՆ ԿՇՌՈՎ :

Տնօրեն	Մ.Հուսոյան		ԵՐԵՎԱՆԻ ԹԻՎ 153 ԴՊՐՈՑ			
ՆԳԾ	Ն.Ստեփանյան					
Նախագծեց	Հ.Կարապետյան		ԿՈՆՍՏՐՈՒԿՏՈՐԱԿԱՆ ՄԱՍ	ՓՈՒԼ	ԹԵՐԹ	ԹԵՐԹԵՐ
Ստուգեց	Ն.Ստեփանյան			ԱՆ	Կ - 114	117
			ԿՏՐՎԱԾՔ Ա - Ա, ՆՅՈՒԹԵՐԻ ԾԱԽՍԻ ՄԱՍՆԱԳԻՐ	«ՄԱՌԱ ԵՎ ԴՈՒՍՏՐԵՐ» ՍՊԸ		